

Compte-Travaux

Gestion des travaux à pieds et du personnel

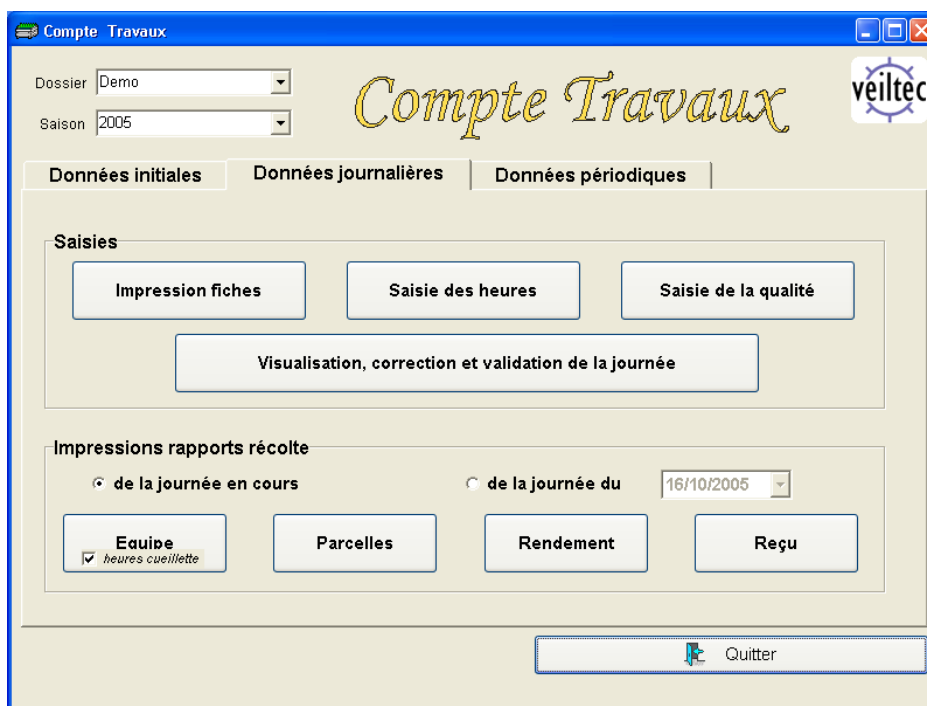

Compte-Travaux est dérivé de Compte-Cueillette, le premier logiciel développé par VEILTEC pour le monde agricole.

Depuis 1995, le produit, créé à l'origine pour la cueillette de myrtilles a évolué et s'est adapté aux particularités des espèces et aux différents souhaits des exploitants.

Aujourd'hui, ce produit abouti permet de gérer précisément la période de cueillette pour des exploitations de 20 à 500 ha.

Les coûts de main d'œuvre pesant de plus en plus sur le prix de revient de la production, Compte-Travaux, avec son suivi précis des horaires et absences, permet d'assurer une paye précise en fin de mois et de détailler les coûts de chaque travaux. Compte-cueillette(CC) est complètement intégré dans Compte-Travaux (Voir caractéristiques sur fiche Compte-Cueillette)

Plusieurs solutions de saisie des données existent :

- Saisie manuelle
- Saisie des heures entrée-sortie par code à barres
- Saisies des caisses par Etiquetage et lecture Code à barres en entrée station(CC)
- Saisie par Pocket PC (Novembre 2005)

Comme pour Cahier de Culture, l'utilisation du logiciel est intuitive et les différentes saisies sont accessibles sur les onglets de l'écran.

- Données initiales : liste candidats, personnel, équipes, parcelles , variétés et paramètres de l'exploitation
- Saisies quotidiennes : Edition de feuille de saisie, Saisie des heures, quantités, qualité.
- Résultats journaliers : Vérification des saisies, contrôles des absences, rapports quotidiens.
- Résultats périodiques : Données périodique, rapports de prépaye, rendements, tonnages, qualité.

Données Initiales

Liste des candidats

Informations administratives, compte bancaire
Période de disponibilité, compétences
Avancement dossier, etc...
Embauche individuelle ou par équipe

Liste du personnel

possibilité de gérer des binômes ou sous-groupes en plus des équipes
Fonctions, début et fin de contrats
gestion des acomptes versés
numérotation personnel affectée définitivement ou temporairement

Liste parcellaire

récupérée depuis Cahier de Culture ou créée directement

Liste variétale

Variétés, avec conditionnement habituel et poids du conditionnement

Liste des travaux

Coloration individuelle des travaux
Saisie de quantité possible (récolte, taille...)
Affectation des travaux (parcelle, Verger, groupe de parcelle)
Lien avec les travaux de Cahier de Culture

Paramètres :

Avancement dossiers
Motifs d'absences
Fonctions
heures supplémentaires
catégorie de paiement au rendement
type de conditionnements utilisés(CC)

Liste des Prix :

Taux horaire
Prix par catégorie-Conditionnement (CC)
Prime Qualité (CC)

Saisies quotidiennes

Saisie récolte

03/06/2005 Equipe CP CIPRES PASCAL N° de Saisie 3 Quitter

Parcelle Variété Type H Heures Ok Import CB

Equipe CP		CGA62		CGA52		Total heures
Nom	N°	Heures H Palox 120x120	Heures H Palox 100x120	Heures H Palox 120x120	Heures H Palox 100x120	
SANDRINE GOUT	501	4 3,23	3	3	1	7,00
LOLA DUAT	502	4 3,23	3	3	1	7,00
SAMMY DUAT	503	4 3,23	3	3	2	7,00
ZINEDINE DUAT	504	8 3,23	0	3		8,00
DOLLY DELTOUR	505	4 3,23	3	3		7,00
JOHN DELTOUR	506	4 3,23	3	3		7,00
LOUIS DELTOUX	508	5 3,23	2	3		7,00
WILLIAM GIRE	509	4 3,23	3	3		7,00
JULIEN COUPE	510	4 3,23	3	3		7,00
ANABEL CURTANA	511	4 3,23	3	3		7,00
STEPHAN NAFNAF	512	4 3,23	3	3		7,00
MAGDALENAMIDTIME	514	4 3,23	3	3		7,00
		4		3		7,00

Validier 53,00 38,76 32,00 4,00 85,00 42,76

Impression Fiches de saisies :
Possibilité d'imprimer des feuilles de saisies sur le terrain (par équipes)

Saisie des travaux

Ecran de saisie des heures(et quantité) par équipes

Nombreuses fonctionnalités pour faciliter la saisie

Saisie de la qualité(CC)

Saisie d'une ou plusieurs notes et éventuellement d'un commentaire sur la qualité

Résultats journaliers

Visualisation, correction et validation de la journée

Contrôle des saisies journalières

Heures supplémentaires

Heures journée normale 0 JC +/- 0,25 Appliquer à

N°	Nom-Prénom	Equipe habituelle	Heures journée normale	Heures travail	Equipe(s)	Ecart heures	Jours d'absence depuis T1.
118	STEPHANIE BATTERIE	CM	8,00			Absent	
905	DOLLY DELTOUR	CP	8,00			Absent	
504	ZINEDINE DUAT	CP	8,00	9,00	CP	1,00	
509	WILLIAM GIRE	CP	8,00	6,00	CP	-2,00	
501	SANDRINE GOUT	CP	8,00	9,00	CP	1,00	
216	CATIA BOILAU	JC	8,00	8,00	CM	0,00	

Contrôle des absences et changements d'équipes

Rapport journalier par équipe

Equipe	Nb Cueilleurs	Palox 120x120	Poids total	Heures	Palox 120x120/cueilleur	Kg/heures
BH	12	20,50	7380	6,67	1,71	92,25
CM	21	42,00	14320	7,10	2,00	96,11
CP	12	28,00	10080	8,00	2,33	105,00
DO	6	11,00	3740	3,50	1,83	178,10
GA	13	41,00	13940	8,00	3,15	134,04
JC	21	36,50	13140	7,21	1,74	86,73
	85	179,00	62600	7,08	2,11	104,07

Rendements cueilleur de la journée (CC)

RENDEMENTS du 04/09/2002

Equipe BH

	CGA51	CHIBERTA	CGA51	MONDIAL GALA		Rendement
	Cueilleur			Heures	Palox 120x120	Palox 120x120/jour
102	LECEDRE		BERNARD	6,50	H 2,00	2,46
206	BATMAN		NICOLAS	6,50	H 2,00	2,46
207	CHABOTTE		MICKAEL	6,50	H 2,00	2,46
100	MOTRIL		ANDRE	8,00	H 2,00	2,00
203	DAVIAU		MARIE	8,00	H 2,00	2,00
204	BLOUM		EMILE	8,00	H 2,00	2,00
205	COUPE		GAEL	8,00	H 2,00	2,00
101	LECEDRE		GUY	6,50	H 1,50	1,85
				Resultat CGA51		15,5
						2,14

Heures ou quantités(CC) de la journée par parcelles

Rapport journalier Parcellaire du 04/09/2002

Parcelle	CGA14	CGA51	CGA52	CGA7	VGA1A	VGA4	VGA8			
Equipe										
BH		15,50	5,00							
CM	40,00		2,00							
CP							28,00			
DO					11,00	14,00				
GA					41,00					
JC		2,00	14,50	20,00						
Total	40,00	17,50	21,50	20,00	52,00	14,00	28,00			

Tickets cueilleur(CC)

205
COUPE

04/09/2002
GAEL
BH

Cat.	1	2	heure	Manut
Heures			8,00	
Palox 120x 120			2,00	

Résultats périodiques

Travaux

Visualisation et requêtes sur les données enregistrées(filtre en cascade, tri et rapports paramétrables)

Absences

Visualisation et requêtes sur les données d'absences

Qualité :

Visualisation et requêtes sur les données de qualité(CC)

Rapports

Préparatif Paye par période Cumuls et Détaillés

702	CHAVIGNOLLES	FLORINA	Debut contrat 30/08/2002	Fin contrat CHAFLO
-----	--------------	---------	--------------------------	-----------------------

Date	Parcelle	Variété	Cdt	Palox	Heures			
					Rendement	Payées	Autres	
ven. 30/08	VEL5	ELSTAR	1	1,00		3		
	VGA1A	GALA	1	2,00		3,5		
1				3,00		6,50		
Catég.		1	2					
Heures								
Palox 120x120								
				Heures Total 25% 50% 100% Abs.				
				6,50				

Date	Parcelle	Variété	Cdt	Palox	Heures			
					Rendement	Payées	Autres	
lun. 02/09	VGA1A	GALA	1	4,00		8		
mar. 03/09	VGA1A	GALA	1	4,00		5,25		
mer. 04/09	VGA1A	GALA	1	2,00		3,5		
	VGA4	GALAXY	1	3,00		4		
3	VGA1A	GALA		13,00		20,75	M	0,50
Catég.		1	2					
Heures								
Palox 120x120								
				Heures Total 25% 50% 100% Abs.				
				21,25				

Totaux de la période du 15/08/2002 au 14/09/2002				Heures				Journées d'absence
Catég.	1	2	Jours	Palox	Total	Payées	Autres	Abs.
Heures			4	16,00	27,75	27,25	0,50	0,50
Palox 120x120								

Rendements individuels par période

Variétal-Parcellaire

Tonnages par variété et parcelles avec rendement/ha

Rapport VARIETAL PARCELLAIRE				
ELSTAR				
CEL19	Palox 120x120	Poids	Rendement (kg/ha)	
29/08/2002	10,0	3 300	58,93	
30/08/2002	1,5	495	123,75	
Total CEL19	11,5	3 795	Rendement (kg/ha) 5 664	
VEL5	Palox 120x120	Poids	Rendement (kg/ha)	
30/08/2002	5,0	1 650	91,67	
Total VEL5	5,0	1 650	Rendement (kg/ha) 8 250	
Total ELSTAR	16,5	5 445		
GALA				
CGA14	Palox 120x120	Poids	Rendement (kg/ha)	
03/09/2002	21,0	7 140	92,73	
04/09/2002	40,0	13 600	96,45	
Total CGA14	61,0	20 740	Rendement (kg/ha) 7 277	
VGA1A	Palox 120x120	Poids	Rendement (kg/ha)	
30/08/2002	9,0	3 060	145,71	
02/09/2002	24,0	8 160	170,00	
03/09/2002	67,0	22 780	125,08	
04/09/2002	52,0	17 680	141,44	
Total VGA1A	152,0	51 680	Rendement (kg/ha) 28 711	
Total GALA	213,0	72 420		
GALA MUST				
CGA51	Palox 120x120	Poids	Rendement (kg/ha)	
04/09/2002	2,0	720	90,00	
Total CGA51	2,0	720	Rendement (kg/ha) 1 200	
CGA52	Palox 120x120	Poids	Rendement (kg/ha)	
30/08/2002	2,5	900	112,50	
03/09/2002	13,0	4 060	72,56	
04/09/2002	21,5	7 140	99,23	
Total CGA52	37,0	13 320	Rendement (kg/ha) 22 200	
CGA7	Palox 120x120	Poids	Rendement (kg/ha)	
04/09/2002	15,5	5 580	66,83	
Total CGA7	15,5	5 580	Rendement (kg/ha) 2 405	
Total GALA MUST	54,5	19 620		

Code à barres (récolte):

Principe :

Chaque cueilleur est muni d'un rouleau d'étiquettes autocollantes comprenant un code à barres indiquant le numéro cueilleur et un numéro incrémental (1 à 999).

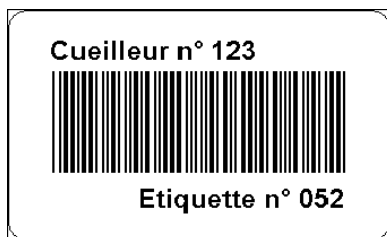

Le cueilleur colle une étiquette sur chacune des caisses qu'il ramasse.



A l'entrée station un opérateur équipé d'un lecteur laser de code à barres scanne l'ensemble des caisses de la remorque en indiquant la parcelle de provenance.

En fin de journée les données du lecteur sont vidées dans Compte Cueillette et affectées directement aux cueilleurs.